DAIGLOB
POŻYCZKI gotówkowe
teraz możesz tanio przedłużyć
1000 zł pożyczasz
0 zł prowizji
0 zł odsetek
0 zł kosztów
przedłużasz za 210 zł na 30 dni
*Całkowita kwota pożyczki 1 000 zł. Całkowita kwota do zapłaty 1210 zł. Całkowity koszt pożyczki 210 zł. Oprocentowanie pożyczki 4% (odsetki), RRSO - rzeczywista stopa procentowa 816,77%). Firma udzielająca pożyczki jest Pożyczkodawcą.*
zadzwoń lub wyślij SMS - oddzwonimy
Lubin www.DAIGLOB.pl 505 500 509

Auto-Hol
Pomoc Drogowa 24H
Auto holowanie - kraj i zagranica
Bezgotówkowe rozliczanie z firmami ubezpieczeniowymi
Skup sprzedaż samochodów całych i uszkodzonych
Sprzedaż części
Lakiernictwo, blacharstwo, mechanika
Usuwanie usterek na drodze
Sprowadzanie samochodów
tel. 660 49 37 62

DLU24.PL
prawdziwa strona miasta

lubin extra!
24 czerwca 2015 r. nr 95
gazeta bezpłatna
ISSN 2083-9162

LUBIN
MASAŻGŁĘBOKI
Jędrzej: 503 526 163
Mateusz: 505 186 781
BEZPŁATNA
WIZYTA DIAGNOSTYCZNA
ul. Józefa Bema 9A/11, Lubin (4 Piętro)

# Uczyli jak ratować

Ratownicy Kopalnianej Stacji Ratownictwa Górniczego ZG Rudna przeprowadzili w Zespole Szkół w Rudnej pokaz udzielania pierwszej pomocy.

str. 7

# Przewrócony radiowóz

W trakcie dojazdu na miejsce interwencji jeden z radiowozów przewrócił się.

str. 2

Finan POŻYCZKI www.finan.pl
PROMOCJA!
0% PROWIZJI
0 zł ODSETEK
Sprawdź czy jest Profesjonalny Doradca Finan w Twoim mieście
Infolinia tel.: 22 123 0000
Możliwość otrzymania pożyczki uzależniona jest od aktualnej zdolności kredytowej Pożyczkobiorcy. W promocji biorą udział Klienci, którzy podpiszą umowę pożyczki w okresie od 4.03 do 30.06.2015 r. pod warunkiem spłaty rat w kwotach i terminach określonych w Umowie (ewentualna zaległość lub nadpłata w spłacie pożyczki nie może przekroczyć sumy dwóch rat). Regulamin Promocji dostępny na finan.pl oraz u przedstawicieli Tempo Finanse Sp. z o.o. Przykład reprezentatywny na dzień 4.03.2015 r.: kwota pożyczki 1000 zł, okres trwania pożyczki 60 tygodni, prowizja 0 zł, kwota odsetek 0 zł, całkowity koszt kredytu: 0 zł, RSSO 0 %, opłata za obsługę w miejscu zamieszkania: 1034,40 zł; całkowita kwota do zapłaty: 2034,40 zł

robmar
NAJLEPSZE OFERTY w jednym miejscu
- KREDYTY
- UBEZPIECZENIA
komunikacyjne, majątkowe, firmowe
- CHWILÓWKI
Lubin, ul. Paderewskiego 102 b (pod kładką)
tel. 76 846 37 89, 531 054 354
Czynne: pn - pt w godz. 8-17

ucz się za DARMO
odbierz TABLET
SZKOŁY POLICEALNE
LICEUM OGÓLNOKSZTAŁCĄCE
PROMOCJA DO 30.06.2015 r.
royal.edu.pl

Od lipca w Lubinie, gminie Lubin i Ścinawie rusza wspólna bezpłatna komunikacja miejska.

# 112 pojedzie do Ścinawy

**Wakacyjny rozkład jazdy autobusów miejskich w tym roku ma dotyczyć nie tylko innych godzin odjazdów, ale również nowych linii autobusowych. Z Lubina będzie można bezpośrednio dojechać w wiele odległych miejsc na terenie gminy wiejskiej.**

Od 1 lipca wejdzie w życie nowy, wakacyjny rozkład jazdy komunikacji miejskiej, dzięki któremu żółte autobusy zaczną docierać z Lubina do wszystkich miejscowości w Gminie Lubin oraz do Ścinawy.

Oprócz tradycyjnej zmiany godzin odjazdów na okres wakacji na liniach miejskich zostaną wprowadzone nowe linie:

100 z Lubina do Niemstowa przez Miroszowice, niektóre kursy będą przedłużone do Gogołowic przez Miłosną,

- 102 z Lubina do Gorzycy przez Krzeczyn Mały, Krzeczyn Wielki oraz z Lubina, - 103 z Lubina do Siedlec przez Księginice, Czerniec (w soboty i niedziele do Siedlec oraz Czerńca dojeżdżać będzie linia 102 na wydłużonej trasie z Dąbrowy Górnej),
- 104 z Lubina do Buczynki przez Osiek, Pieszków, Raszową, Raszową Małą, Miłoradzice; niektóre kursy będą kursowały z wjazdem do Raszówki na ul. Witosa i Polną,
- 105 z Lubina do Bukownej przez Chróstnik, Gorzelin, Raszówkę, Karczowiska, Zimną Wodę, Wiercień, Lisiec,
- 112 z Lubina do Ścinawy przez Siedlce, Turów.

Autobusy linii 112 będą zatrzymywały się m. in. pod dworcem kolejowym w Ścinawie, dzięki czemu mieszkańcy Lubina będą

mogli dojeżdżać na pociągi odjeżdżające w kierunku Wrocławia.

Linie 100, 102 będą rozpoczynać bieg w Lubinie na ulicy Kościuszki, natomiast linie 103, 104, 105 i 112 na pętli KGHM.

Do Szklar Górnych, Obory, Osieka i Kłopotowa dojeżdżać będą wybrane kursy linii 4. Niektóre kursy linii 5 zostaną wydłużone od pętli WPEC do remizy w Krzeczynie Wielkim przez Chróstnik, natomiast do Goli docierać będą wybrane połączenia linii 8.

Od września wraz z rozpoczęciem nowego roku szkolnego planowane jest zwiększenie liczby połączeń zarówno na liniach miejskich, jak i podmiejskich.

Uruchomienie linii podmiejskich jest efektem wznowienia współpracy miasta Lubina z gminą Lubin na mocy zawartego porozumienia o wspólnej organizacji publicznego transportu zbiorowego. Funkcjonowanie połączeń wybiegających poza Lubin będzie kosztowało miesięcznie około 250 tysięcy złotych w okresie wakacji i 350 tysięcy złotych w okresie szkolnym.

Wszystkie połączenia, w tym nowa linia 112 do Ścinawy, będą darmowe dla wszystkich pasażerów.

▪ *(inf)*

Mieli ruszyć za wandalami, ale radiowóz przewrócił się

# Przewrócony radiowóz

**Idąc chodnikiem dewastowali kosze na śmieci, skakali też po samochodzie. W trakcie dojazdu na miejsce interwencji jeden z radiowozów przewrócił się.**

W czwartek po godz. 21 dyżurny policji został zawiadomiony o wandalach idących ulicami Przylesia. Mieli niszczyć śmietniki, a także skakać po samochodach. Z informacji od czytelnika DLU24.pl wynika, że wandale mieli skakać po jednym z samochodów na ul. Żurawiej.

Na miejsce skierowano trzy patrole. Jeden z nich w oznakowanym oplu combo najprawdopodobniej zawracając na ul. Piłsudskiego przewrócił się. Policjanci trafili do szpitala na badania, a sprawców wandalizmu ujęli ich koledzy z innych patroli.

Okazało się, że sprawcami demolki, było pięciu młodych mężczyzn w wieku do 20 lat.

▪ *(pit)*

Ludzkie życie w Twoich rękach – akcja krwiodawców

# Oddaj krew – uratuj innych

**Klub HDK Serce Górnika przy ZG Lubin zorganizował dwudniową akcję zbiórki krwi w RCKiK w Lubinie. Pod hasłem „Ludzkie życie w Twoich rękach „podpisało się” 119 dawców krwi. Oddano ponad 50 litrów życiodajnego płynu.**

Do punktu krwiodawstwa przy ulicy Bema w Lubinie w czwartek przyszło tylko 26 osób, ale tłumy pojawiły się w piątek. W konsekwencji do Banku Krwi trafiło ponad 50 litrów krwi od 119 osób.

Dziesięciu chętnych nie przeszło kwalifikacji lekarskich. – Dzisiejsza akcja to „Ludzkie życie w Twoich rękach”, trwa dwa dni. Liczymy, że uda się zebrać około 50 litrów krwi. Przychodzą członkowie klubu, ale też dzięki rozpowszechnieniu tej akcji w mediach są mieszkańcy Lubina niezwiązani z klubem. Latem krwi brakuje. Przed wakacjami jest duży deficyt krwi we wszystkich stacjach krwiodawstwa. Takie działania robimy kilka razy w roku nie tylko w Lubinie ale też we Wrocławiu i Warszawie dla dzieci – mówił Zbigniew Młotek, wiceprezes Klubu HDK Serce Górnika przy ZG Lubin.

W lubińskim punkcie krwiodawstwa podkreśla się, że górnicy stanowią największą część honorowych dawców krwi. – Honorowi dawcy krwi z ZG Lubin działają dość prężnie. Z dużymi akcjami przychodzą do nas kilka razy w roku. Bardzo się z tego cieszymy. Dzięki temu udaje nam się nazbierać krwi tak, by do początku sierpnia być zabezpieczonym. Lato to trudny czas dla nas. U nas najczęściej wtedy jest newralgicznie. Gdy honorowi dawcy wracają z ciepłych krajów są odraczani na 28 dni. Lubin jest najmniejszym oddziałem na terenie Regionalnego Centrum. U nas w miesiącach poza wakacjami przychodzi około 700 krwiodawców. W wakacje nie dochodzimy do 500. Lubin miesięcznie potrzebuje 350 jednostek krwi. A są jeszcze inne miasta, gdzie są szpitale bez oddziałów krwiodawstwa - podkreślała Joanna Jarmolińska kierownik oddziału terenowego w Lubinie RCKiK we Wrocławiu.

Dolny Śląsk jest dużym województwem. W takcie wakacji często pojawiają się niedobory krwi różnych grup. W ubiegłym tygodniu potrzebna była np. A Rh- Pracownicy RCKiK we Wrocławiu. W Lubinie głównie dzięki górnikom i ich akcjom można zebrać Akcje górnicze potrafią dać nam dziennie 100 górników. To bardzo dużo, bo to jest jedna piąta naszego miesięcznego poboru – dodaje Joanna Jarmolińska kierownik oddziału terenowego w Lubinie RCKiK.

*Zabiegi laserowej korekcji w Eye - Laser Center wykonywane są przy pomocy jednego z najnowocześniejszych na świecie laserów excimerowych - przeznaczonych do bezpiecznej i precyzyjnej korekcji wad wzroku.*

EYE LASER CENTER
CENTRUM DOBREGO WZROKU

# Lato bez okularów?

## To możliwe – dzięki laserowej korekcji wzroku

Zbliża się lato. Osoby z wadą wzroku szczególnie odczuwają niewygodę i ograniczenia jakie powoduje w tym okresie konieczność zakładania okularów korekcyjnych czy soczewek kontaktowych. Mam sporą wadę wzroku – mówi Krzysztof. Kiedy idę na basen i ubieram zwykłe okulary, nie mogę założyć okularów do pływania. Kiedy znowu zdejmuję okulary korekcyjne, nic nie widzę. Gdyby natomiast założyć szkła kontaktowe, zawsze sporo się ryzykuje. Woda może się dostać do oka i szkło wypłynie. Zakazane są również skoki do wody – dodaje. Dla wielu osób, które prowadzą aktywny tryb życia używanie okularów czy soczewek jest zwyczajnie niepraktyczne a przy tym kosztowne, dlatego laserowa korekcja wzroku cieszy się wśród nich tak ogromnym zainteresowaniem.

Dzięki zabiegom laserowej korekcji wzroku możliwe jest odzyskanie prawidłowego widzenia i pozbycie się okularów oraz soczewek kontaktowych raz na zwasze. Do kliniki Eye Laser Center we Wrocławiu przy ulicy Oławskiej 9 trafiają pacjenci z różnymi wadami wzroku: krótkowzrocznością, dalekowzrocznością i astygmatyzmem. Spora część pacjentów, która zgłasza się teraz do ośrodka, chce jeszcze tego lata poczuć jak smakują wakacje BEZ OKULAROWYCH OGRANICZEŃ.

Zabiegi laserowej korekcji w Eye – Laser Center wykonywane są przy pomocy jednego z najnowocześniejszych na świecie laserów excimerowych przeznaczonych do bezpiecznej i precyzyjnej korekcji wad wzroku. Ten ultranowoczesny sprzęt pozwala przede wszystkim leczyć skomplikowane i trudne wady wzroku. O skuteczności zabiegów laserowej korekcji wady wzroku z użyciem nowoczesnego lasera excimerowego przekonali się również pracownicy wrocławskiej kliniki, u których wykonano zabiegi laserowej korekcji metodą LASIK.

We Wrocławskim Eye – Laser Center przy ulicy Oławskiej od ponad 16 lat przeprowadza się rocznie ponad 1000 zabiegów laserowej korekcji wady wzroku. W placówce koryguje się laserowo wady wzroku u osób, którym „sokoli wzrok" jest niezbędny w pracy - sportowcom, kierowcom, policjantom, strażakom, górnikom a także kolejarzom.

Informacje oraz rejestracja na badania i zabiegi pod numerem telefonu: tel: 607 668 022

Badanie kwalifikacyjne do zabiegu laserowej korekcji wady wzroku

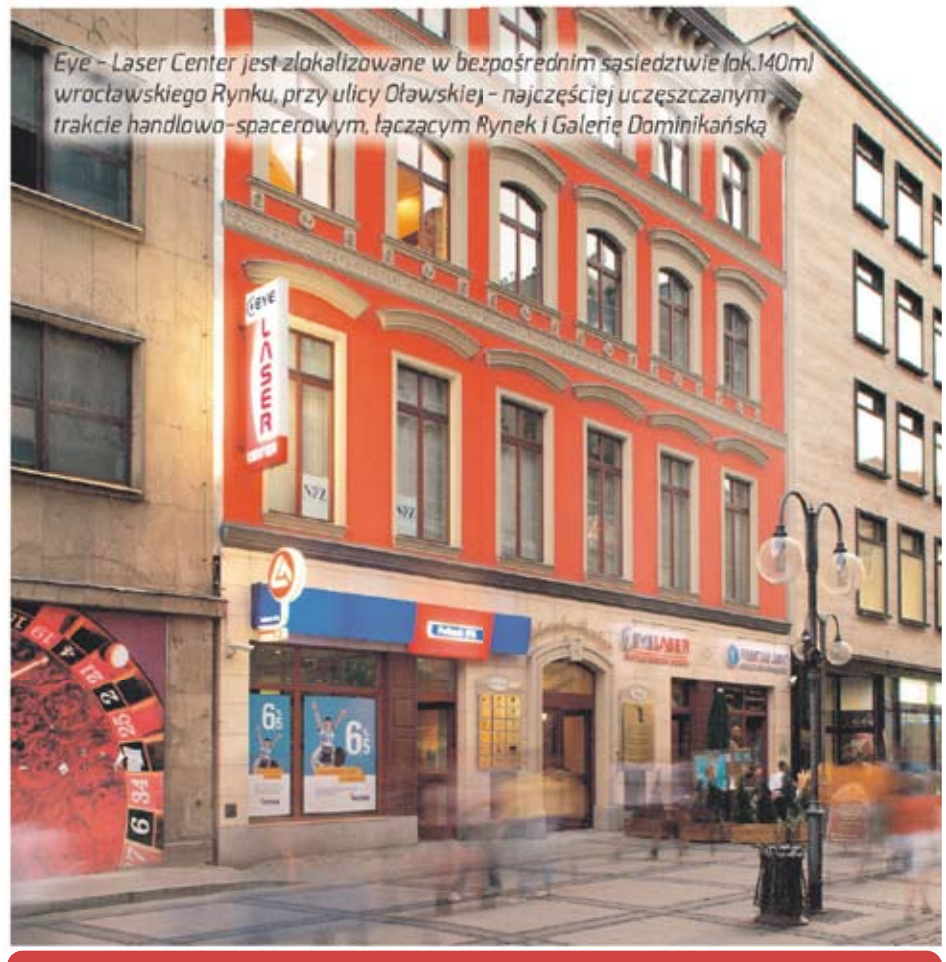


Eye - Laser Center jest zlokalizowane w bezpośrednim sąsiedztwie (ok.140m) wrocławskiego Rynku, przy ulicy Oławskiej - najczęściej uczęszczanym trakcie handlowo-spacerowym, łączącym Rynek i Galerię Dominikańską

OFERTA SPECJALNA

**LASEROWA KOREKCJA WZROKU**
**- PROCEDURA JEDNODNIOWA**

Proponujemy Państwu wykonanie badania kwalifikującego oraz zabiegu laserowej korekcji w tym samym dniu. Po wcześniejszym umówieniu terminu oraz otrzymaniu szczegółowych informacji o tym jak przygotować się do badania i zabiegu, zgłaszają się Państwo w wyznaczonym dniu, w godzinach porannych, na badanie kwalifikujące. Jeżeli kwalifikacja przebiegła pomyślnie, umawiamy popołudniową godzinę zabiegu jednego oka lub obu oczu tego samego dnia.

**OFERTA SPECJALNA DLA PRACOWNIKÓW KGHM I ICH RODZIN**

**RABAT 50%**

na wszystkie badania okulistyczne

ZNIŻKI NA ZABIEGI LASEROWEJ KOREKCJI WZROKU

**ZADZWOŃ PO INFORMACJĘ: 607 668 022**

WROCŁAWSKIE EYE-LASER CENTER
ul. Oławska 9; 50-123 Wrocław
www.eyelaser.pl

### Pierwszy taki występ w historii Chóru Męskiego ZG Lubin

# Zaśpiewali pod ziemią

**610 metrów pod ziemią odbył się nietypowy występ. Za muszlę koncertowa robiła łyżka olbrzymiej ładowarki.**

W niecodziennej scenerii po raz pierwszy w swojej historii Górniczy Chór Męski ZG Lubin wystąpił pod ziemią na podszybiu.

- Zjechaliśmy na dół o godz. 18.00. Byliśmy 610 metrów pod powierzchnią ziemi, aby w komorze C11 Oddziału Zakłady Górnicze „Lubin", zaprezentować bezprecedensowy koncert pieśni górniczych. Podobnie, jak wszystkie osoby, które zjeżdżają do kopalni, musieliśmy przejść szkolenie w Kopalnianej Stacji Ratownictwa Górniczego z zakresu znajomości aparatu tlenowego. W łaźni przy pobieraniu hełmów górniczych, pokrowców na lampy i aparatów ucieczkowych, mogliśmy zaznać specyficznego klimatu, jaki codziennie towarzyszy górnikom. Po zjeździe pod ziemię klatką z prędkością ok. 14m/s można poczuć dreszczyk emocji. Większość z nas - chórzystów to czynni zawodowo lub emerytowani górnicy, ale jest kilku kolegów, którzy po raz pierwszy zjechali na dół kopalni. Należy tutaj również wspomnieć chórzystów, którzy po latach przebywania na emeryturze zjechali w podziemia, aby niepowtarzalnym koncertem podziękować Braci Górniczej wspominając dawne czasy – mówił Piotr Strzelecki prezes chóru.

Specjalnie na koncert została przygotowana „muszla koncertowa" którą stanowiły dwie ogromne łyżki ładowarki kopalnianej LKP 16.01B, o pojemności 8.5 metrów sześciennych urobku i wadze 47 ton. Prezes chóru Piotr Strzelecki przywitał słuchaczy, wśród których byli górnicy rozpoczynający pracę na III zmianie. Na wstępie chórzysta Jarosław Bodakowski przeczytał wiersz Piotra Strzeleckiego wprowadzający wszystkich w klimat spotkania p.t. „Pierwsza zmiana", nawiązujący do trudnej i niebezpiecznej pracy górników. W repertuarze podziemnego koncertu znalazły się wyłącznie utwory o tematyce górniczej. Jeden z wykonanych utworów - „Epitafium" Józefa Świdra do słów Piotra Strzeleckiego,

dedykowany był naszym kolegom górnikom, którzy odeszli już na wieczną szychtę. - Koncert wywołał zarówno w nas, jak i wśród słuchaczy duże emocje. Na koniec uroczyście wykonany został „Hymn Górniczy" wysłuchany zgodnie z obyczajem na stojąco przez ok. 100-osobowe grono górników. Były gromkie brawa i podziękowania za niecodzienny koncert. Dziękowaliśmy również wszystkim osobom z kierownictwa i dozoru kopalni dzięki którym ten koncert mógł się odbyć – mówi Piotr Strzelecki.

### Odznaka Honorowa za Zasługi dla Rozwoju Gospodarki Rzeczypospolitej Polskiej

# Prezes KGHM wyróżniony

**Dolnośląska Izba Gospodarcza doceniła innowacje i efektywne metody zarządzania**

Herbert Wirth, prezes KGHM Polska Miedź S.A. został wyróżniony Odznaką Honorową za Zasługi dla Rozwoju Gospodarki Rzeczypospolitej Polskiej. O nadanie tego wyróżnienia do ministra gospodarki wystąpiła Dolnośląska Izba Gospodarcza we Wrocławiu, która w tym roku obchodzi 25-lecie działalności. Władze DIG doceniły wdrażanie innowacyjnych technologii oraz wprowadzanie efektywnych metod zarządzania decydujących o wzroście gospodarczym. Szczególnie wysoko oceniły działania prezesa KGHM na rzecz promocji polskiego przemysłu.

Okazją do wręczenia odznaki była gala „srebrnego" jubileuszu DIG, najstarszego samorządu gospodarczego naszego regionu. Podczas uroczystości podkreślano znaczenie KGHM dla gospodarki Dolnego Śląska. Doceniano zarówno wpływ na rozwój firm, które kooperują z koncernem, jak i rolę spółki jako lidera innowacji.

Odznakę wręczyli Stanisław Huskowski, sekretarz stanu w ministerstwie administracji i cyfryzacji oraz Joanna Bronowicka, wicewojewoda dolnośląski.

▪ *(inf/KGHM)*

W rankingu najtańszego OC w mieście wygrywa

CENTRUM UBEZPIECZEŃ

INVITO

1-go Maja 6
59-300 Lubin
*naprzeciwko* LOK-u

Pojemność cm³:

| | |
|---|---|
| do 900 cm – 192 zł | 1801-2000 - 348 zł |
| 901-1100 – 211 zł | 2001-2200 - 381 zł |
| 1101-1250 – 232 zł | 2201-2400 - 400 zł |
| 1251-1400 – 289 zł | 2401-2600 - 428 zł |
| 1401-1600 – 317 zł | 2601-3000 - 440 zł |
| 1601-1800 – 336 zł | pow. 3000 - 484 zł |

dostawcze do 3,5 T – od 420 zł
ciężarowe pow. 3,5 T – od 1128 zł

Składki obliczone przy 60% zniżek (ostatnie 6 lat bezszkodowej jazdy)
Wiek powyżej 25 lat, prawo jazdy minimum 6 lat

### Zbierali pieniądze dla chorego muzyka

# Przyjaciele dla Rafała

**To było niecodzienne widowisko. W trakcie koncertu zebrano 13 tys. zł.**

W CK Muza w piątkowy wieczór na scenie kawiarni zawrzało. Kilka lokalnych zespołów spotkało się, by zagrać koncert charytatywny dla Rafała Duszyńskiego. „Fix Up", „NervoKaina", „The Liverpool" i „Obstawa Prezydenta" - to kapele, których składy z liderem zespołu The Mohers Band są związane nie tylko muzycznie, ale również prywatnie. Stąd tak gorące wsparcie dla chorego na raka muzyka.

- Jestem tu, by pomóc Rafałowi i jego rodzinie. Dziś zgodziły się zagrać lubińskie zespoły. Wszyscy grają charytatywnie. Mamy niespodzianki dla widzów. Chcemy pomóc, a jeśli ktoś chce się do nas przyłączyć to super. Na aukcjach mamy koszulki Zagłębia Lubin czy bony na masaże od Anny Kłeskiej. Jest tego tak dużo, że trudno zapamiętać. Nie musieliśmy nikogo namawiać do udziału w tej imprezie. Byliśmy mocno zaskoczeni. Mnóstwo ludzi się zgłosiło. Lubin ma serce. Ludzie stąd niejednokrotnie udowodnili, że przejmują się losem innych. Liczba ludzi, jaka tu się pojawiła pokazała, jakim człowiekiem jest Rafał - ilu ludzi przez te wszystkie lata potrafił sobie zjednać - mówił Kamil Kulczycki, organizator, wokalista zespołu The Mohers Band. Ze wstępnych wyliczeń wynika, że podczas koncertu udało się zebrać 13 tys. złotych. To jednak nie wszystko, bo wciąż spływają pieniądze z licytacji internetowych i przelewów z całej Polski oraz zagranicy.

▪ *(AB)*

### I Festiwalu Piosenki Obcojęzycznej w CK Muza

# Piosenka w innym języku

**Uczniowie szkół podstawowych, liceów, seniorzy - taki wachlarz artystów zaprezentował swoje zdolności wokalne na I Festiwalu Piosenki Obcojęzycznej w CK Muza**

Śpiewano w naprawdę różnorodnych językach. Angielski, niemiecki czy włoski dominowały, ale były też utwory po rosyjsku, czesku, a nawet serbsku. Na scenie wystąpiło w sumie 21 wokalistów i zespołów. – występuje w zespole „Bez nazwy", ale też solo. Jedna piosenka zespołowa jest w języku niemieckim, druga w angielskim. Indywidualnie zaśpiewam po włosku, a dokładnie po neapolitańsku. Czy trudno się śpiewa w innym języku? To zależy od indywidualnego podejścia. W zespole, gdy ćwiczymy razem z panem Kubą Adamkiem to ćwiczenie jest wielokrotne. Osobiście znam włoski język perfekcyjnie. Takie hobby to sposób na spędzanie czasu wolnego. Od trzech lat jestem w Lubinie. Przez przypadek trafiłam do tego zespołu. W naszym klubie jest wielu ludzi występujących, mających wiele zainteresowań. Zachęcić innych można zapraszając najpierw na takie festiwale jako widzów. Potem sami do nas przychodzą. Wystarczą dobre chęci, nie wolno bać się i wstydzić. Dziś występujemy z młodzieżą. Traktujemy to jako integrację. Nie odczuwa się tej granicy. Dzięki naszej kierowniczce Eli Miklis, która w ten sposób to organizuje. Występujmy też wspólnie z przedszkolakami. Taka integracja powinna być. To nas scala i wcale nie czujemy się starsi od tych młodszych - mówiła Teresa Dudek, jedna z bohaterek festiwalu.

▪ *(ab)*

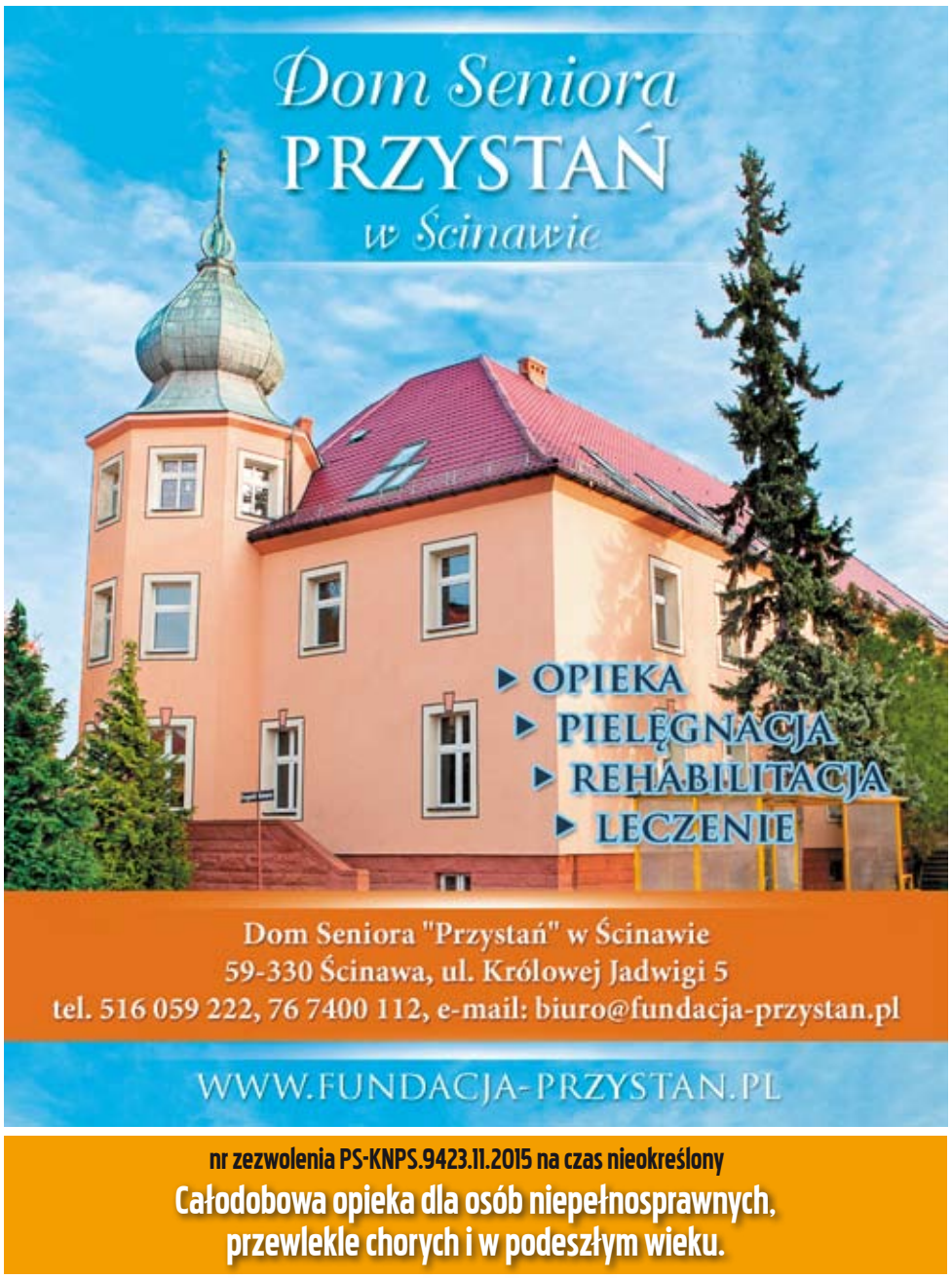

nr zezwolenia PS-KNPS.9423.11.2015 na czas nieokreślony
Całodobowa opieka dla osób niepełnosprawnych, przewlekle chorych i w podeszłym wieku.

### Szkód nie było dużo tak jak przy innych wichurach

# Zerwało dach

**Zerwany dach, połamane drzewa. Mimo strat nawałnica i silny wiatr nie wyrządziły dużych szkód.**

Silny wiatr, intensywne opady i burza – sobotniemu wieczorowi i nocy (13/14 czerwca) towarzyszyły gwałtowne zjawiska pogodowe. Strażacy przyjmowali zgłoszenia o powalonych przez wiatr drzewach. Nie było ich jednak tak dużo jak przy wcześniejszych wichurach. Do najpoważniejszego zdarzenia doszło w Parszowicach. Tam był zerwany dach z powodu silnego podmuchu wiatru. Strażacy ochotnicy z gminy Ścinawa zabezpieczyli budynek przeciwdeszczowymi plandekami.

W Lubinie na ul. 1-go Maja złamała się akacja. Ucierpiało również kilka topól na trasie Ścinawa- Miłosna na odcinku Sitno-Parszowice. Czytelnicy zgłaszali nam również, że strażacy interweniowali na drodze wojewódzkiej Ścinawa-Prochowice. Usuwali z drogi powalone przez wiatr drzewo.

### Sześć uszkodzonych samochodów na Krupińskiego

# Groźnie wyglądało

**Wyjeżdżasz z miejsca postojowego pod blokiem uważaj! Nieuwaga na ul. Krupińskiego doprowadziła do stłuczki.**

Do zdarzenia doszło w czwartek (18 czerwca) po godzinie 15. Kierująca renault jechała w dół ul. Krupińskiego. W pewnym momencie zza innego pojazdu wycofywanie z miejsca postojowego rozpoczęła kierująca fordem mondeo. Hak tego pojazdu zerwał poszycie drzwi w renault. W rezultacie otarło się ono o zaparkowane mitsubishi, następnie uderzyło w forda escorta i bok renault laguna, które to rykoszetem obiło jeszcze fiata seicento. Kierująca twingo trafiła do szpitala.

W sumie w zdarzeniu uszkodzonych zostało sześc pojazdów.

▪ *(dlu24.pl)*

### Działalność wolontariuszy KGHM przekroczyła granice

# Jeden cel, trzy kontynenty

**Pracownicy KGHM z całego świata wsiedli na rowery. Zbierali pieniądze na rehabilitację dwunastolatka z Lubina.**

Po raz pierwszy w historii w tym samym czasie w pomoc zaangażowali się przedstawiciele jednej firmy, pracujący na trzech kontynentach. przez cały weekend wsiadali na rowery. W ramach akcji „Kręcimy kilometry ponad granicami" zbierali fundusze na rehabilitację dwunastolatka z Lubina.

W Głogowie przez sześć godzin na zmianę na rowery treningowe wsiadali polscy reprezentanci firmy. W tym czasie kolejne kilometry napływały zza oceanu – od pracowników KGHM z Chile, Kanady i Stanów Zjednoczonych. Łącznie pokonali ponad 2 tysiące kilometrów na rowerach treningowych.

- Udowadniamy, że wolontariat nie ma granic, dosłownie i w przenośni – mówi Herbert Wirth, prezes spółki. – KGHM jest spółką globalną nie tylko w perspektywie biznesowej. Akcje takie jak ta pokazują, że podzielamy ten sam system wartości, a dzielące nas kilometry czy języki nie mają znaczenia, gdy chodzi o pomoc drugiemu człowiekowi.

Uczestnicy akcji cel wypełnili i w ten sposób zebrali fundusze na turnus rehabilitacyjny dla Wiktora, syna pracownika kopalni Polkowice-Sieroszowice w Polsce. Dwunastolatek od urodzenia jest niepełnosprawny ruchowo i wymaga stałego, kosztownego leczenia.

– „Kręcimy ponad granicami" to akcja, w której każdy, nawet najmniejszy wysiłek ma znaczenie. Dopiero suma zaangażowania wszystkich uczestników przekłada się na realną pomoc dla potrzebujących – Bogdana Godlewskiego, koordynatora wolontariatu w KGHM. – Nasi pracownicy już nie raz pokazali, że w takich sytuacjach można na nich liczyć.

Więcej informacji o akcji „Kręcimy ponad granicami" można znaleźć na fanpage'u wydarzenia: wsw. facebook.com/KrecimyPonadGranicami.

▪ *(mat. KGHM)*

reklama

Kamieniarstwo Musiewicz
KAMIENIARSTWO LUBIĄŻ RJM ROK ZAŁOŻENIA 1978
605 252 249
691 036 373
LUBIN - OBORA
Lubiąż, ul. Wojska Polskiego 1
Wołów, ul. Kościuszki 17
Środa Śląska, ul. Cmentarna
schody blaty kominki nagrobki
www.kamieniarstwo_lubiaz.republika.pl

BANERY REKLAMOWE
tel. 603 535 338
biuro@projekt-media.pl

SKUP AUT 788-345-470
KUPIĘ KAŻDE AUTO
OSOBOWE DOSTAWCZE CIĘŻAROWE
CAŁE USZKODZONE STARE NOWE
PROFESJONALNA WYCENA,LEGALNIE!
NAJLEPSZE CENY NA RYNKU
UMOWA! GOTÓWKA OD RĘKI
dawgoz@interia.pl
CZYNNE 7 DNI W TYGODNIU 24h

NAPRAWA OKIEN I DRZWI
PCV, DREWNO, ALUMINIUM
TEL. 784-124-863
Regulacja, konserwacja, przeróbki
Wymiana części, szyb i uszczelek
Zwiększanie szczelności

### Ratownicy-wolontariusze KGHM w szkole w Rudnej

# Uczyli jak ratować

**Z myślą o bezpieczeństwie podczas wypoczynku nad wodą ratownicy Kopalnianej Stacji Ratownictwa Górniczego ZG Rudna przeprowadzili w Zespole Szkół w Rudnej pokaz udzielania pierwszej pomocy. Poza słuchaniem dobrych rad uczniowie mogli osobiście popróbować niektórych czynności.**

W poniedziałek na basenie Zespołu Szkół im. Jana Pawła II w Rudnej dzieci klas V i VI oraz gimnazjum mogły przyjrzeć się niecodziennemu pokazowi sztuki ratowania poszkodowanych w wodzie. Młodzi ludzie poznali również zasady bezpiecznego zachowania się nad wodą. Przyjrzeli się profesjonalistom w akcji, a na koniec pod okiem ratowników mogli nauczyć się zewnętrznego masażu serca czy układania poszkodowanego w pozycji bocznej ustalonej. – Jest to pierwsze takie szkolenie. Ochotnicy wolontariusze KGHM zgłosili się do nas z taką propozycją. Poza tym nasze dzieci z klas I – III mają akcję „Uczymy ratować". Oprócz tego nasi gimnazjaliści z klas III mają obowiązkowy przedmiot Edukacja Dla Bezpieczeństwa. Byłam na zajęciach z EDB i widać, ze dzieci chętnie próbują udzielać pierwszej pomocy. Dziś również widać, że młodzi ludzie chętnie podchodzą do manekina i próbują ćwiczyć te sprawności - mówiła Alina Zawadka, wicedyrektor w ZS w Rudnej. – Każdy dziś chciałby wiedzieć jak pomóc poszkodowanemu. Chcieliśmy wyjść do

młodych ludzi albo przypomnieć tym, którzy już coś wiedzą, lub nauczyć innych jak pomóc osobie poszkodowanej na akwenie. Przygotowaliśmy listę różnych sytuacji, by pokazać możliwości podjęcia ratunku. Był przypadek poszkodowanego przytomnego i spokojnego, który z nami współpracuje. Dwóch ratowników podejmuje poszkodowanego pod pachy i holuje go do brzegu. Pokazaliśmy też sposób, w jaki trzeba się zachować w obecności poszkodowanego, który panikuje. Strach jest wtedy podpłynąć do takiej osoby, która się topi. Pokazaliśmy obezwładnienie poszkodowanego, uchwyt żeglarski i wyciągnięcie go na brzeg. Następny był pokaz z podchwytem za szczękę. Mieliśmy też sytuację z podejrzeniem osoby z urazem głowy lub kręgosłupa. Pokazaliśmy wyciągnięcie go na brzeg, na deskę, unieruchomienie, podanie tlenu i podjęcie reanimacji. - mówił Paweł Korziewicz, na co dzień pracujący w dziale TGE ZG Rudna, pełniący też funkcję zastępowego ratowników z ZG Rudna. Młodzież bardzo uważnie przyglądała się pokazowi. Jak zapewniali uczniowie ZS w Rudnej, taka wiedza tuż przed sezonem wakacyjnym jest bezcenna. – To było bardzo ciekawe. Przyda nam się na pewno. Dużo ludzi spędza czas nad wodą. Panowie opowiadali to w bardzo interesujący sposób. Nie wiedziałam o istnieniu takiej maszyny, która sama robi masaż serca. Nie wiedziałam też, że znając odpowiednie uchwyty mogę kogoś sama uratować - mówiła Natalia Czerep z Brodowa, uczennica klasy II gimnazjum. Jak zapewnia dyrekcja szkoły, od września współpraca z wolontariuszami KGHM w zakresie podobnych zajęć ma być znacznie szersza.

▪ *(ab)*

reklama

UZDROWICIEL Z FILIPIN
CLAVER PALITAYAN PE

Metoda filipińskiego uzdrawiania to mistyczna metoda leczenia pochodząca z Dalekiego Wschodu, jej skuteczność jest ogromna co potwierdzają liczni pacjenci Pana **Clavera PE**, **jednego z najlepszych uzdrowicieli filipińskich na świecie**. Pochodzi on ze sławnej rodziny filipińskich healerów. Uzdrowiciel poprzez intensywną koncentrację wytwarza dużą energię wokół swych rąk, która pomaga przy leczeniu: **chorób nowotworowych, epilepsji, deformacji kręgosłupa, miażdżycy, paraliżach, kamieniach nerkowych i żółciowych, chorobach prostaty, leukemii, wrzodach żołądka i dwunastnicy, guzach i cystach, wadach serca, chorobach oczu, nerwicach oraz chorobach kobiecych i innych schorzeniach**.

***Przykładem skuteczności uzdrawiania jest:***

***Pan Wiktor z Katowic**, któremu po 2 wizytach zeszły kamienie z woreczka żółciowego, a guz tarczycy wchłonął się, co potwierdza badanie USG.*

***Panią Janinę z Krakowa** do niedawna martwiły dolegliwości: torbiel w piersi oraz mięśniaki na narządach rodnych. Po 3 wizytach torbiel wchłonęła się, a mięśniaki zanikły.*

***Pan Andrzej z Gdańska** dziękuje za wyleczenie prostaty, która dokuczała mu od kilku miesięcy.*

***Pani Danuta z Wrocławia** – po jednej wizycie u uzdrowiciela ustąpiły mi bóle kręgosłupa oraz poprawił mi się wzrok na skutek ustabilizowania poziomu cukru. Dziękuję za pomoc!!!*

Dopóki pacjent wierzy w istnienie sił ponadludzkich jest otwarty na działanie uzdrowicieli, może zawsze osiągnąć pomoc.

CLAVER PALITAYAN PE PRZYJMUJE

5 lipiec - WROCŁAW
6 lipiec - LEGNICA i GŁOGÓW
7 lipiec - LUBIN

☎ 506 536 270, 784 609 208

Zapisy i informacje od poniedziałku do soboty w godzinach od 8.00 do 13.00 i od 15.00 do 20.00

Masz problem w domu z **prusakami, szczurami, myszami, mrówkami** ...
a może w ogródku harcują Ci **krety, nornice**?
*Wieloletnie doświadczenie, fachowa obsługa, atrakcyjne ceny.*
**DDD Bartłomiej Kuś**
**Tel. 793 381 423**
**e-mail: kusddd@gmail.com**
Zadzwoń - a skutecznie usuniemy wszelkie szkodniki.

HELIOS

WEEKEND
Z MINIONKAMI & Cheetos
27 - 28 CZERWCA

MINIONKI
LATO 2015
Minions © Universal Studios. All Rights Reserved.

Kino Helios Lubin
ul. Gen. W. Sikorskiego 20
rezerwacja: 76 724 97 97
www.helios.pl

BANERY REKLAMOWE
tel. 603 535 338
biuro@projekt-media.pl

reklama

Szybkie Pożyczki
od 300-1500zł na 30 dni
zadzwoń i sprawdź 530 814 491
wysoka przyznawalność | minimum formalności

TAROT
Krzysztof
LUBIN
+48 884 904 039

Tańsze usługi komercyjne w okulistyce w Miedziowym Centrum Zdrowia

# Zaćma i ostry wzrok

**Oddział okulistyczny MCZ chce pomagać pacjentom. Ma do tego odpowiedni, unikalny sprzęt, doskonałą kadrę i chęci. Niestety obwarowania kontraktowe Narodowego Funduszu Zdrowia mocno ograniczają możliwości okulistów Miedziowego Centrum Zdrowia w Lubinie. Limity narzucone przez NFZ pozwalają na zabiegi i operacje tylko części potrzebujących pomocy pacjentom. Lubiński MCZ znacznie więc obniżył ceny zabiegów dla tych, którzy zdecydują się na usługi komercyjne.**

Pacjenci niedowidzący czekający na zabieg 3,5 roku to dla mnie wciąż nie do pomyślenia - mówi ordynator Jacek Galas.

Oddział okulistyczny MCZ miesięcznie przeprowadza około 70 zabiegów związanych z zaćmą, z tego około 15 to zabiegi komercyjne. Witrektomii, która jest bardzo kosztownym zabiegiem wykonuje się niestety tylko 5 – 6. Jak podkreśla ordynator okulistyki lek. med. Jacek Galas to kropla w morzu potrzeb. Zespół oddziału jest gotów pomagać większej liczbie pacjentów. Ma do dyspozycji odpowiednią wiedzę i najlepszy na rynku sprzęt. Niestety kontrakty z NFZ nie pozwalają na to. – Od lutego dysponujemy nowym sprzętem - witrektomem. Do teraz, czyli do czerwca zrobiliśmy ponad 20 operacji witrektomii wykonywanymi głównie przez doktor Jolantę Oficjalską z Wrocławia, ale też naszymi siłami. Pacjenci uzyskali pełną ostrość wzroku. To są głównie zabiegi wykonywane w przypadku otworów w siatkówce, w plamce czy w przypadku krwotoków do ciała szklistego. Takie schorzenia rokują najlepiej – wykonane wcześniej dają świetne efekty po operacji. Część zabiegów niestety zostało wykonane już w późnej fazie choroby, w ciężkich schorzeniach okulistycznych. Wówczas efekty nie są tak dobre, jakby lekarz i pacjent sobie życzyli. Do tej pory nie było żadnych powikłań. Kolejka rośnie w tempie zastraszającym. Jesteśmy ośrodkiem, który od niedawna wykonuje te zabiegi więc pacjenci zjeżdżają do nas z całego Dolnego Śląska. Jesteśmy w stanie robić więcej nie tylko zabiegów witrektomii, ale też zaćmy, gdzie kolejka skróciła się z lat 7 do 3,5. Pacjenci niedowidzący czekający na zabieg 3,5 roku to dla mnie wciąż nie do pomyślenia - mówi Jacek Galas. W związku z dużymi potrzebami lubiński MCZ bez przerwy wykonuje usługi komercyjne. – Rozszerzyliśmy zakres swoich zabiegów na zaćmę – wszczepiamy soczewki wieloogniskowe i toryczne. Po takim zabiegu pacjent jest w stanie czytać z bliska i patrzyć w dal. A więc ma nie tylko usuniętą zaćmę, ale ma również zrobioną chirurgię refrakcyjną. Ceny zabiegów obniżyliśmy znacząco. W tej chwili zabieg z soczewką premium czy tą z najwyższej półki to koszt 3 tys. złotych. W ten sposób jesteśmy na rynku bardzo konkurencyjni – zapewnia ordynator.

Ostatnio na rynku usług medycznych pojawili Czesi się ze swoją ofertą w zakresie operacyjnego usuwania zaćmy. Koszt usunięcia zaćmy w Polsce i Czechach jest taki sam, przy czym lekarze w MCZ zapewniają obecność anestezjologa. W czeskich klinikach nie przewiduje się obecności tego specjalisty podczas zabiegu. Ponadto oferta lubińskiej placówki ma dużo wyższą jakość. I choć NFZ, w ramach prawa leczenia transgranicznego, refunduje wykonywane tam zabiegi, to zważywszy na powyższe, usuwanie zaćmy po czeskiej stronie granicy niesie za sobą spore ryzyko po stronie pacjenta.

Okulistyka Miedziowego Centrum Zdrowia jako oddział jeden z nielicznych na Dolnym Śląsku leczy AMD podając zastrzyki doszklistkowe z Avastinu. – Jest to lek o tyle ważny, że jest najtańszy z wszystkich podobnych mu leków. Wielu pacjentów, których nie stać na zastrzyki Eylea czy Lucentis jest w stanie wykupić sobie Avastin. Z tego, co mi wiadomo jesteśmy jedynym ośrodkiem na Dolnym Śląsku, który te zastrzyki podaje – tłumaczy ordynator Galas.

lubinextra! gazeta bezpłatna

**Wydawca:** ProjektMedia Piotr Krażewski, NIP 692-124-10-03, REGON, 390991847, www.lubinextra.pl, **Redaktor Naczelny: Piotr Krażewski** – redakcja@lubinextra.pl, tel: 603-535-338. **Reklama: Marta Rzeszowska**, marta@lubinextra.pl, tel. 603 914 338 reklama@lubinextra.pl,, **Projekt i opracowanie graficzne:** Katarzyna Wieczorek. **Druk:** Polskapresse Poligrafia o/Wrocław. **Redakcja:** ul. Modrzewiowa 12 a, 59-300 Lubin. **Nakład 10 000 egz.** Redakcja i wydawca nie odpowiadają za treść reklam, ogłoszeń, tekstów promocyjnych i sponsorowanych. Przedruk lub inna forma publikacji tekstów zamieszczonych w LubinExtra! wyłącznie za zgodą redaktora naczelnego. Cytowanie fragmentów dozwolone wyłącznie z podaniem źródła. Ogłoszenia drobne, bezpłatne publikowane na www.lubinextra.pl, są przedrukowywane w wersji skróconej w dwutygodniku. Aby zamieścić ogłoszenie należy zalogować się w portalu www.lubinextra.pl.